

Poliza de Egreso EA000003 del 15 de noviembre de 2017

Hoja: 1

REEMBOLSO POR VIATICOS PARA ASISTIR A LA CIUDAD DE CULIACÁN LOS DÍAS 07 Y 08 DE NOVIEMBRE DEL PRESENTE AÑO AL TALLER VISIÓN TERRITORIAL 2030 PARA EL ESTADO DE SINALOA, CONVOCADO A TRAVÉS DE LA SECRETARÍA DE DESARROLLO SUSTENTABLE (SEDESU) Y ONU-HABITAT.

ADMINISTRADOR 16/11/2017 01:50:21p.m.

Cta	Scta	Ssc	SSS	Descripcion / Concepto	Parcial	Debe	Haber
5137				<u>Servicios de Traslado y Viáticos</u>		500.00	
5137	3			Servicios de Traslado y Viáticos			
5137	3	372001		PASAJES TERRESTRES			
5137	3	372001	000001	INSTITUTO MUNICIPAL DE PLANEACION URBANA DE SALVADOR ALVARAD			
5137	3	372001	000001	PRESUPUESTO DE EGRESOS MUNICIPAL			
5137	3	372001	000001	PRESUPUESTO DE EGRESOS MUNICIPAL			
				000608 REEMBOLSO POR VIATICOS PARA ASISTIR A LA CIUDAD DE CULIACÁN LOS DÍAS 07 Y 08 DE NOVIEMBRE DEL PRESENTE	500.00		
8250				<u>Presupuesto de Egresos Devengado</u>		500.00	
8250	3			SERVICIOS GENERALES			
8250	3	372001		PASAJES TERRESTRES			
8250	3	372001	000001	INSTITUTO MUNICIPAL DE PLANEACION URBANA DE SALVADOR ALVARAD			
8250	3	372001	000001	PRESUPUESTO DE EGRESOS MUNICIPAL			
				000608 REEMBOLSO POR VIATICOS PARA ASISTIR A LA CIUDAD DE	500.00		
8250	3	372001	000001	PRESUPUESTO DE EGRESOS MUNICIPAL			
8260				<u>Presupuesto de Egresos Ejercido</u>		500.00	
8260	3			SERVICIOS GENERALES			
8260	3	372001		PASAJES TERRESTRES			
8260	3	372001	000001	INSTITUTO MUNICIPAL DE PLANEACION URBANA DE SALVADOR ALVARAD			
8260	3	372001	000001	PRESUPUESTO DE EGRESOS MUNICIPAL			
8260	3	372001	000001	PRESUPUESTO DE EGRESOS MUNICIPAL			
				000608 REEMBOLSO POR VIATICOS PARA ASISTIR A LA CIUDAD DE	500.00		
8270				<u>Presupuesto de Egresos Pagado</u>		500.00	
8270	3			SERVICIOS GENERALES			
8270	3	372001		PASAJES TERRESTRES			
8270	3	372001	000001	INSTITUTO MUNICIPAL DE PLANEACION URBANA DE SALVADOR ALVARAD			
8270	3	372001	000001	PRESUPUESTO DE EGRESOS MUNICIPAL			
8270	3	372001	000001	PRESUPUESTO DE EGRESOS MUNICIPAL			
				000608 REEMBOLSO POR VIATICOS PARA ASISTIR A LA CIUDAD DE	500.00		
1112				<u>Bancos/Tesorería</u>			500.00
1112	1			BANORTE			
1112	1	000001		BANORTE CTA 7779			
				0000000-A AARON MEZA RAMIREZ	500.00		
8240				<u>Presupuesto de Egresos Comprometido</u>			500.00
8240	3			SERVICIOS GENERALES			
8240	3	372001		PASAJES TERRESTRES			
8240	3	372001	000001	INSTITUTO MUNICIPAL DE PLANEACION URBANA DE SALVADOR ALVARAD			
8240	3	372001	000001	PRESUPUESTO DE EGRESOS MUNICIPAL			
8240	3	372001	000001	PRESUPUESTO DE EGRESOS MUNICIPAL			
				000608 REEMBOLSO POR VIATICOS PARA ASISTIR A LA CIUDAD DE	500.00		
8250				<u>Presupuesto de Egresos Devengado</u>			500.00
8250	3			SERVICIOS GENERALES			
8250	3	372001		PASAJES TERRESTRES			
8250	3	372001	000001	INSTITUTO MUNICIPAL DE PLANEACION URBANA DE SALVADOR ALVARAD			
8250	3	372001	000001	PRESUPUESTO DE EGRESOS MUNICIPAL			

Poliza de Egreso EA000003 del 15 de noviembre de 2017

Hoja: 2

REEMBOLSO POR VIATICOS PARA ASISTIR A LA CIUDAD DE CULIACÁN LOS DÍAS 07 Y 08 DE NOVIEMBRE DEL PRESENTE AÑO AL TALLER VISIÓN TERRITORIAL 2030 PARA EL ESTADO DE SINALOA, CONVOCADO A TRAVÉS DE LA SECRETARÍA DE DESARROLLO SUSTENTABLE (SEDESU) Y ONU-HABITAT.

ADMINISTRADOR 16/11/2017 01:50:21p.m.

Cta	Scta	Ssc	SSS	Descripcion / Concepto			Parcial	Debe	Haber
8260	3	372001	000001	000001	000001	PRESUPUESTO DE EGRESOS MUNICIPAL			
						000608 REEMBOLSO POR VIATICOS PARA ASISTIR A LA CIUDAD DE	500.00		
8260						<u>Presupuesto de Egresos Ejercido</u>			500.00
8260	3					SERVICIOS GENERALES			
8260	3	372001				PASAJES TERRESTRES			
8260	3	372001	000001			INSTITUTO MUNICIPAL DE PLANEACION URBANA DE SALVADOR ALVARAD			
8260	3	372001	000001	000001		PRESUPUESTO DE EGRESOS MUNICIPAL			
8260	3	372001	000001	000001	000001	PRESUPUESTO DE EGRESOS MUNICIPAL			
						000608 REEMBOLSO POR VIATICOS PARA ASISTIR A LA CIUDAD DE	500.00		

Sumas Iguales....

2,000.00

2,000.00

FORMULÓ

KARLA YAZMIN QUINTERO RAMIREZ

REVISÓ

AARON MEZA RAMIREZ

AUTORIZÓ

AARON MEZA RAMIREZ

Emission: 15 nov 2017
Poliza : EA000003

CTA. CARGO: BANORTE CTA 7779

11.00-D C 3.00

CODIGO	CANTIDAD	UNIDAD	DESCRIPCION DEL ARTICULO O SERVICIO	PRECIO	IMPORTE
			CLAVE PRESUPUESTARIA		
1	1.00	N/A	REEMBOLSO POR VIATICOS PARA ASISTIR A LA CIUDAD 2017-1-1-1317-34-7-372001-5137/3/372001/000001/000001	500.00	500.00

Ca.:	REEMBOLSO POR VIATICOS PARA ASISTIR A LA CIUDAD DE CULIACAN LOS DÍAS 07 Y 08 DE NOVIEMBRE DEL PRESENTE AÑO AL TALLER VISIÓN TERRITORIAL 2030 PARA EL ESTADO DE SINALOA, CONVOCADO A TRAVÉS	TOTAL	500.00
------	--	-------	--------

REQUISITOS PARA ENTREGA, REVISION Y PAGO

ONU-HABITAT.

ELABORÓ

KARLA YAZMIN QUINTERO RAMIREZ
AUXILIAR ADMINISTRATIVO

AUTORIZO

AARON MEZA RAMIREZ
DIRECTOR

REVISO

AARON MEZA RAMIREZ
DIRECTOR

INSTITUTO MUNICIPAL DE PLANEACION URBANA DE SALVADOR ALVARADO

, SALVADOR ALVARADO. IMP110114V70



Poliza de Diario DC0000003 del 15 de noviembre de 2017

Hoja: 1

REEMBOLSO POR VIATICOS PARA ASISTIR A LA CIUDAD DE CULIACÁN LOS DÍAS 07 Y 08 DE NOVIEMBRE DEL PRESENTE AÑO AL TALLER VISIÓN TERRITORIAL 2030 PARA EL ESTADO DE SINALOA, CONVOCADO A TRAVÉS DE LA SECRETARÍA DE DESARROLLO SUSTENTABLE (SEDESU) Y ONU-HABITAT.

ADMINISTRADOR 16/11/2017 12:39:55p.m.

Cta	Scta	Ssc	SSS	Descripcion / Concepto	Parcial	Debe	Haber
8240				Presupuesto de Egresos Comprometido		500.00	
8240	3			SERVICIOS GENERALES			
8240	3	372001		PASAJES TERRESTRES			
8240	3	372001	000001	INSTITUTO MUNICIPAL DE PLANEACION URBANA DE SALVADOR ALVARAD			
8240	3	372001	000001	000001			
8240	3	372001	000001	000001			
8240	3	372001	000001	000001			
				000608 REEMBOLSO POR VIATICOS PARA ASISTIR A LA CIUDAD DE CULIACÁN LOS DÍAS 07 Y 08 DE NOVIEMBRE DEL PRESENTE	500.00		
8220				Presupuesto de Egresos por Ejercer			500.00
8220	3			SERVICIOS GENERALES			
8220	3	372001		PASAJES TERRESTRES			
8220	3	372001	000001	INSTITUTO MUNICIPAL DE PLANEACION URBANA DE SALVADOR ALVARAD			
8220	3	372001	000001	000001			
8220	3	372001	000001	000001			
8220	3	372001	000001	000001			
				000608 REEMBOLSO POR VIATICOS PARA ASISTIR A LA CIUDAD DE CULIACÁN LOS DÍAS 07 Y 08 DE NOVIEMBRE DEL PRESENTE	500.00		

Sumas Iguales....

500.00

500.00

FORMULÓ

 KARLA YAZMIN QUINTERO RAMIREZ

REVISÓ

 AARON MEZA RAMIREZ

AUTORIZÓ

 AARON MEZA RAMIREZ

Emission: 15 nov 2017
 Poliza : DC0000003



REPORTE DE TRANSMISION DE ARCHIVO DE PAGOS Folio electrónico: 151120174263001PN7921735146

Empresa: 79217 INSTITUTO MUNICIPAL DE PLANEACION URBANA
 Tipo de Pago: OTROS

No. de cuenta Cargo: 0679317779

Estatus: GENERADO

Registros Transmitidos:
 Importe:

1
 \$ 500.00

Fecha y Hora de Transmisión: 15-11-2017, 14:47 hrs
 Fecha de Aplicación: 15-11-2017

Comisión por archivo de pagos: \$ 2.00
 IVA: \$ 0.32

Detalle

No. Empleado	Nombre	Tipo Cuenta	No. de Cuenta	Importe	Estatus	Código	Descripción
0000000001	AARON MEZA RAMIREZ	01	000000000470307306	\$500.00	GENERADO		

Operación realizada a través de los equipos de computo que procesan las peticiones de la Banca por Internet y que se ubican en la Ciudad de México, D.F.

Para el caso de aclaración respecto a la operación celebrada, se podrá acudir a la Unidad Especializada de Atención a Aclaraciones de la Institución, según corresponda al lugar de celebración de la operación, o solicitarla a través de los siguientes teléfonos, en un lapso no mayor a 90 días naturales a partir de la fecha señalada en el presente comprobante: México D.F. (55) 5140 5600 - Monterrey (81) 8156 9600 - Guadalajara (33) 3669 9000 - Resto del país 01 800 226 6783.

Reembolso por viáticos Para asistir a la ciudad de Culiacán los días 07 y 08 de Noviembre al taller vision territorial 2030 Para el estado de Sinaloa.



implan

INSTITUTO MUNICIPAL DE PLANEACIÓN URBANA
DE SALVADOR ALVARADO

OFICIO DE COMISION

Guamúchil, Sin, a 06 de Noviembre de 2017.

NOMBRE: ARQ. AARON MEZA RAMIREZ

CARGO: DIRECTOR

Ha sido comisionado a la Ciudad de Culiacán, Sinaloa, los días 07 y 08 de Noviembre del presente año.

CON EL OBJETO DE: Asistir al Taller Visión Territorial 2030 para el Estado de Sinaloa, convocado a través de la Secretaría de Desarrollo Sustentable (SEDESU) y ONU-Habitat.

MEDIO DE TRANSPORTE: Autobús

AUTORIZO



ARQ. AARON MEZA RAMIREZ
DIRECTOR GENERAL DE IMPLAN DE SALVADOR ALVARADO

RECIBI LA CANTIDAD DE \$ _____ PARA GASTOS DE PASAJE Y ALIMENTACIÓN, LOS CUALES DEBERAN SER COMPROBADOS CON DOCUMENTACION DEBIDAMENTE REQUISITADA AL SIGUIENTE DIA HABIL DE LA FECHA DE COMISION.

RECIBI
FIRMA Y SELLO



Comunidad Mexicana de Planeación Territorial, 2017

Expedido En:



LACD811116A23
DALIA LLANES CABRERA
PRIVADA CIRCUITO COLIBRI 2 555 PTE

PASEO DE LAS AVES
LOS MOCHIS
AHOME SINALOA MEXICO 81271

Factura : T2111

No. Certificado : 00001000000306249435

DATOS DE FACTURACION

RFC **IMP110114V70**
INSTITUTO MUNICIPAL DE PLANEACION URBANA DE SALVADOR ALVARADO

BLVD. ANTONIO ROSALES 325 LOCAL-C OTE

COL.MORELOS

GUAMUCHIL SINALOA MEXICO 81460

Folio Fiscal : **7A37BAD7-6C84-4E25-AF05-FA1DA5818520**
Serie : T
Folio : 2111

Fecha Emision : 2017-11-10T16:42:41
Fecha de Timbrado : 2017-11-10T17:42:42
No. Certificado SAT : 00001000000403442064

PRODUCTOS Y SERVICIOS

Cantidad	Unidad	Concepto	Precio Unitario	Importe
1	Servicio	Factura por Servicio de Transporte	77.59	77.59

NOVENTA PESOS 00/100 M.N.

SubTotal :	\$77.59
IVA 16.00% :	\$12.41
Descuento :	\$0.00
Total :	\$90.00

Forma de Pago **01 - 01 - EFECTIVO**
Lugar Expedición **Los Mochis Sinaloa**
Régimen Fiscal: **REGIMEN DE INCORPORACION FISCAL**

****PAGO EN UNA SOLA EXHIBICIÓN****

SELLO DIGITAL DEL CFDI:

cCVz2xLkyqG25nOJqX00EYf6W7FOL5zElbtSDEaBKsC83ITkuw4sofeaJkLm38499OBUGiEcucCpobaneZcgH2Dnpp9u5DX2wfUMOJ+Gy1ZNdgKKDRYRiuZNGe
qY9PjhW9kwtaiQ1rYN95kaaGmi3HCW5VplMhGp228jjT7mvY=

SELLO DEL SAT:

axzMrrbmCFCU8D7rPMwriwi+W1ShacZAGnsQoTiogpVPDvYG7azzhINAvrWUJamy7Ct0UHyaAKTTWdlfnxGtXY0fuqLAhr8hNBSTN4viyU93ShrCqIp5gjfuLhwg
W1H4B/XVhVWF6itVORmUllbug6k9ETCchlpnfobwe6XjaG9QYaDwx01/n/WWWJozOZSxKWJ5GTqgk82FEQBWWYnZCS8SLgxVD9yVH7hP6bC9VJ8nw5RBAGU
Aty1cQImTOR7fa9bTs3ls574bFf+sT9oi5f+hi0Owa5YlidEkXtk8PsCGx4FhgDZmV+Baf1DstAiaXG1ZxhIvGI9/bXqVIFg==



CADENA ORIGINAL DEL COMPLEMENTO DE CERTIFICACIÓN DIGITAL DEL SAT

||1.0|7A37BAD7-6C84-4E25-AF05-FA1DA5818520|2017-11-10T17:42:42|cCVz2xLkyqG25nOJqX00EYf6W7FOL5z
ElbtSDEaBKsC83ITkuw4sofeaJkLm38499OBUGiEcucCpobaneZcgH2Dnpp9u5DX2wfUMOJ+Gy1ZNdgKKDRYRiuZ
NGeqY9PjhW9kwtaiQ1rYN95kaaGmi3HCW5VplMhGp228jjT7mvY=|00001000000403442064||

Este documento es una representación impresa de un CFDI

**Autoservicios del Norte
de Sinaloa, S.A. de C.V.**



CTM

DALIA LLANES CABRERA
Circuito Colibrí 2 No. 555 Pte.
Fracc. Paseo de Las Aves
Los Mochis, Ahome, Sinaloa. C.P. 81271
R.F.C. LACD-811116-A23

CARRO	
No. 357	Nº 43162

DE: _____ A: _____

OBSERVACIONES: Este boleto es personal y le da derecho al seguro del viajero. Caduca efectuado el viaje, iniciado dentro del límite que marca el boleto. Exija que el cobrador marque la cantidad que corresponde al importe de su pasaje. Los objetos que se introduzcan dentro del auto van a riesgo del interesado

10.00
20.00
30.00
40.00
50.00
60.00
70.00
80.00
90.00

```
<?xml version="1.0" encoding="UTF-8"?>
<cfdi:Comprobante LugarExpedicion="Los Mochis Sinaloa" tipoDeComprobante="ingreso" metodoDePago="01" total="90" descuento="0" subTotal="77.59"
certificado="MIEVzCCAz+gAwIBAgIUMDAwMDEwMDAwMDAzMDYyNDk0MzUwDQYJKoZIhvcNAQEFBQAwggGKMTgwNgYDVQQDDC9BLkMuIGRlbnQw
noCertificado="00001000000306249435" formaDePago="PAGO EN UNA SOLA EXHIBICIÓN"
sello="cCVz2xLkyqG25nOJqX00EYf6W7FOL5zEIbtSDEaBKsC83ITkuw4sofeaJkLm38499OBUgiEucCpobaneZcgH2Dnpp9u5DX2wfUMOJ+Gy1ZNdgKKDRYl
fecha="2017-11-10T16:42:41" folio="2111" serie="T" version="3.2" xsi:schemaLocation="http://www.sat.gob.mx/cfd/3
http://www.sat.gob.mx/sitio_internet/cfd/3/cfdv32.xsd" xmlns:xsi="http://www.w3.org/2001/XMLSchema-instance" xmlns:cfdi="http://www.sat.gob.mx/cfd/3">
- <cfdi:Emisor nombre="DALIA LLANES CABRERA" rfc="LACD811116A23">
  <cfdi:DomicilioFiscal codigoPostal="81271" pais="MEXICO" estado="SINALOA" municipio="AHOME" localidad="LOS MOCHIS" colonia="PASEO DE
LAS AVES" noExterior="555 PTE" calle="PRIVADA CIRCUITO COLIBRI 2"/>
  <cfdi:RegimenFiscal Regimen="REGIMEN DE INCORPORACION FISCAL"/>
</cfdi:Emisor>
- <cfdi:Receptor nombre="INSTITUTO MUNICIPAL DE PLANEACION URBANA DE SALVADOR ALVARADO" rfc="IMP110114V70">
  <cfdi:Domicilio codigoPostal="81460" pais="MEXICO" estado="SINALOA" municipio="GUAMUCHIL" colonia="COL.MORELOS" noExterior="325"
calle="BLVD. ANTONIO ROSALES" noInterior="LOCAL-C OTE"/>
</cfdi:Receptor>
- <cfdi:Conceptos>
  <cfdi:Concepto importe="77.59" valorUnitario="77.59" descripcion="Factura por Servicio de Transporte" noIdentificacion="Boleto" unidad="Servicio"
cantidad="1"/>
</cfdi:Conceptos>
- <cfdi:Impuestos totalImpuestosTrasladados="12.41">
  - <cfdi:Traslados>
    <cfdi:Traslado importe="12.41" tasa="16" impuesto="IVA"/>
  </cfdi:Traslados>
</cfdi:Impuestos>
- <cfdi:Complemento>
  <tfd:TimbreFiscalDigital version="1.0" xsi:schemaLocation="http://www.sat.gob.mx/TimbreFiscalDigital
http://www.sat.gob.mx/TimbreFiscalDigital/TimbreFiscalDigital.xsd"
selloSAT="axzMrrbmCFCU8D7rPMwriwi+W1ShacZAGnsQoTiogpVPDvYg7azzhINAvprWUamy7Ct0UHyaKTTWdlfnxGtXY0fuqLahr8hNBSTN
noCertificadoSAT="00001000000403442064"
selloCFD="cCVz2xLkyqG25nOJqX00EYf6W7FOL5zEIbtSDEaBKsC83ITkuw4sofeaJkLm38499OBUgiEucCpobaneZcgH2Dnpp9u5DX2wfUMOJ+
FechaTimbrado="2017-11-10T17:42:42" UUID="7A37BAD7-6C84-4E25-AF05-FA1DA5818520"
xmlns:tfd="http://www.sat.gob.mx/TimbreFiscalDigital"/>
</cfdi:Complemento>
</cfdi:Comprobante>
```

 (<http://www.gob.mx/>) Inicio



Verificación de comprobantes fiscales digitales por internet

A través de esta opción, usted podrá verificar si el comprobante fue certificado por el SAT

Folio fiscal*:

RFC emisor*:

RFC receptor*:



Proporcione los dígitos de la imagen*:

Verificar CFDI

* Datos obligatorios

RFC del emisor	Nombre o razón social del emisor	RFC del receptor	Nombre o razón social del receptor
LACD811116A23	DALIA LLANES CABRERA	IMP110114V70	INSTITUTO MUNICIPAL DE PLANEACION URBANA DE SALVADOR ALVARADO

Folio fiscal	Fecha de expedición	Fecha certificación SAT	PAC que certificó
7A37BAD7-6C84-4E25-AF05-FA1DA5818520	2017-11-10T16:42:41	2017-11-10T17:42:42	IAD121214B34
Total del CFDI	Efecto del comprobante	Estado CFDI	
\$90.00	ingreso	Vigente	

Imprimir

Enlaces

- [Declaración de Accesibilidad \(https://www.gob.mx/accesibilidad\)](https://www.gob.mx/accesibilidad)
- [Política de privacidad \(https://www.gob.mx/privacidad\)](https://www.gob.mx/privacidad)
- [Términos y Condiciones \(https://www.gob.mx/terminos\)](https://www.gob.mx/terminos)
- [Marco Jurídico \(http://www.ordenjuridico.gob.mx\)](http://www.ordenjuridico.gob.mx)
- [Portal de Obligaciones de Transparencia \(http://portaltransparencia.gob.mx\)](http://portaltransparencia.gob.mx)
- [Sistema Infomex \(https://www.infomex.org.mx/gobiernofederal/home.action\)](https://www.infomex.org.mx/gobiernofederal/home.action)
- [INAI \(http://inicio.ifai.org.mx/SitePages/ifai.aspx\)](http://inicio.ifai.org.mx/SitePages/ifai.aspx)
- [Mapa de sitio \(https://www.gob.mx/sitemap\)](https://www.gob.mx/sitemap)

¿Qué es gob.mx?

Es el portal único de trámites, información y participación ciudadana. [Leer más \(https://www.gob.mx/que-es-gobmx\)](https://www.gob.mx/que-es-gobmx)

- [English \(https://www.gob.mx/en/index\)](https://www.gob.mx/en/index)
- [Temas \(https://www.gob.mx/temas\)](https://www.gob.mx/temas)
- [Reformas \(http://reformas.gob.mx\)](http://reformas.gob.mx)

Contacto

Mesa de ayuda: dudas e información
gobmx@funcionpublica.gob.mx

[Denuncia contra servidores públicos \(https://www.gob.mx/tramites/ficha/presentacion-de-quejas-y-denuncias-en-la-sfp/SFP54\)](https://www.gob.mx/tramites/ficha/presentacion-de-quejas-y-denuncias-en-la-sfp/SFP54)

Mantente informado. Suscríbete.

usuario@ejemplo.com

Auto Servicios del Norte de Sinaloa, S.A. de C.V.



Ignacio Zaragoza # 800 Sur * Col. Bienestar
C. P. 81280 * Tel. 818-03-57
Los Mochis, Sinaloa
R.F.C- PIRC-710408-V21 * 01800 6678374

nortesin_fac92@hotmail.com

CARRO No. 305	No 74401
--------------------------------	-----------------

OBSERVACIONES: Este boleto es personal y le da derecho al seguro del viajero. Caduca efectuado el viaje, iniciado dentro del límite que marca el boleto. Exija que el cobrador marque la cantidad que corresponde al importe de su pasaje. Los objetos que se introduzcan dentro del autobús van a riesgo del interesado.

de _____ a _____

- 10.00
- 20.00
- 30.00
- 40.00
- 50.00
- 60.00
- 70.00
- 80.00
- 90.00

Expedido En:



ANS920709B1A
AUTOSERVICIOS DEL NORTE DE SINALOA, S.A DE
C.V.
IGNACIO ZARAGOZA 800 SUR .

COL. BIENESTAR
LOS MOCHIS
AHOME SINALOA MEXICO 81280

Factura : T12263

No. Certificado : 00001000000306008870

DATOS DE FACTURACION

RFC **IMP110114V70**
INSTITUTO MUNICIPAL DE PLANEACION URBANA DE SALVADOR ALVARADO

BLVD. ANTONIO ROSALES 325 LOCAL-C OTE

COL.MORELOS

GUAMUCHIL SINALOA MEXICO 81460

Folio Fiscal : 699A97D2-FF2F-4CD9-98F0-8DDADBB7610E

Serie : T

Folio : 12263

Fecha Emision : 2017-11-10T16:44:21

Fecha de Timbrado : 2017-11-10T17:44:22

No. Certificado SAT : 00001000000403442064

PRODUCTOS Y SERVICIOS

Cantidad	Unidad	Concepto	Precio Unitario	Importe
1	Servicio	Factura por Servicio de Transporte	77.59	77.59

NOVENTA PESOS 00/100 M.N.

SubTotal :	\$77.59
IVA 16.00% :	\$12.41
Descuento :	\$0.00
Total :	\$90.00

Forma de Pago **01 - 01 - EFECTIVO**

Lugar Expedición **Los Mochis Sinaloa**

Régimen Fiscal: **REGIMEN GENERAL DE LEY PERSONAS MORALES**

****PAGO EN UNA SOLA EXHIBICIÓN****

SELLO DIGITAL DEL CFDI:

UTszASWbYjoG4sH5UJEu+L+owWYw5U0HZWt29nK/hgOVqe6SjCkX+IU8QI+1IDpAKPk3OAmPidnB2X3OpfK7E6N87KOiw/YJeN0/qVNHyHaMvclWdy7GQnO
BPNzc2F2NMKzA/lfH8iUKKrUdTWeh1w2qcy6eVfo8JgT9y1wL+3k=

SELLO DEL SAT:

oGJcevj1s0QLKlqm9KGOZD8OPj8kaCbHOeQTM7cb2ju55ZAqA0B6EnDTupihSsQ/FI7Q8+x53/HRzY9I3Rnot0+wVJtZJKVDd6GuqYHtZ8Z+rmQmSOBHss4tH1JL
Jj262rp8Xims0bw78LyDFYMH4ecaUWscqPfx0wjuQP1pZpTrU5NP2pNG0swhBAVdDmRTpiXTWhPubl3g7KfjcBjrKkb1BpwzSvZ4EMIFaqZ93uhlqKAPgP6X5/N
TaeMYLSfJ406BjZtsqHtzmJVLmRuM/sXhS+IRMyPJrWh7jS05OcTzvxRlodmkoUBrkBWzjY1c+b3yrN9zCkVGg==



CADENA ORIGINAL DEL COMPLEMENTO DE CERTIFICACIÓN DIGITAL DEL SAT

||1.0|699A97D2-FF2F-4CD9-98F0-8DDADBB7610E|2017-11-10T17:44:22|UTszASWbYjoG4sH5UJEu+L+owWYw
5U0HZWt29nK/hgOVqe6SjCkX+IU8QI+1IDpAKPk3OAmPidnB2X3OpfK7E6N87KOiw/YJeN0/qVNHyHaMvclWdy
7GQnOBPNzc2F2NMKzA/lfH8iUKKrUdTWeh1w2qcy6eVfo8JgT9y1wL+3k=|00001000000403442064||

Este documento es una representación impresa de un CFDI

1 AUTOTRANSPORTES DEL NORTE DE SINALOA S.A. DE C.V.
¡SERVICIO CON GRAN CALIDAD!
0000845011

Servicio Económico No. SXNFP

Nombre: VENTA AL PUNTO EN GENERAL

Origen: CULIACAN CENTRAL

Destino: GUAMUCHIL CENTRAL

Hora: 12:00 a.m. Fecha: 08/11/2017

Importe: \$ 90.00 Camión: 0327 Asiento: 04

Tarifa: NORMAL Usuario: YAMEL

Gracias por su preferencia

TALON PASAJERO GRACIAS POR SU PREFERENCIA
COMPROBANTES FISCALES PIDALO ABRROD C.A. PASAJEROS

```

<?xml version="1.0" encoding="UTF-8"?>
<cfdi:Comprobante LugarExpedicion="Los Mochis Sinaloa" tipoDeComprobante="ingreso" metodoDePago="01" total="90" descuento="0" subTotal="77.59"
certificado="MIErjCCA5agAwIBAgIUMDAwMDEwMDAwMDAzMDYwMDg4NzAwDQYJKoZIhvcNAQEFBQAwwggGKMTgwNgYDVQQDDC9BLkMuIGRlbC
noCertificado="00001000000306008870" formaDePago="PAGO EN UNA SOLA EXHIBICIÓN"
sello="UTszASWbYjoG4sH5UJEu+L+owWYw5U0HZWt29nK/hgOVqe6SJcKX+IU8QI+1lDpAKPk3OAmPidnB2X3OpfK7E6N87KOiw/YJeN0/qVNHyHaMveUW
fecha="2017-11-10T16:44:21" folio="12263" serie="T" version="3.2" xsi:schemaLocation="http://www.sat.gob.mx/cfd/3
http://www.sat.gob.mx/sitio_internet/cfd/3/cfdv32.xsd" xmlns:xsi="http://www.w3.org/2001/XMLSchema-instance" xmlns:cfdi="http://www.sat.gob.mx/cfd/3">
- <cfdi:Emisor nombre="AUTOSERVICIOS DEL NORTE DE SINALOA, S.A DE C.V." rfc="ANS920709B1A">
  <cfdi:DomicilioFiscal codigoPostal="81280" pais="MEXICO" estado="SINALOA" municipio="AHOME" localidad="LOS MOCHIS" colonia="COL.
BIENESTAR" noInterior="," noExterior="800 SUR" calle="IGNACIO ZARAGOZA"/>
  <cfdi:RegimenFiscal Regimen="REGIMEN GENERAL DE LEY PERSONAS MORALES"/>
</cfdi:Emisor>
- <cfdi:Receptor nombre="INSTITUTO MUNICIPAL DE PLANEACION URBANA DE SALVADOR ALVARADO" rfc="IMP110114V70">
  <cfdi:Domicilio codigoPostal="81460" pais="MEXICO" estado="SINALOA" municipio="GUAMUCHIL" colonia="COL.MORELOS"
noInterior="LOCAL-C OTE" noExterior="325" calle="BLVD. ANTONIO ROSALES"/>
</cfdi:Receptor>
- <cfdi:Conceptos>
  <cfdi:Concepto importe="77.59" valorUnitario="77.59" descripcion="Factura por Servicio de Transporte" noIdentificacion="Boleto" unidad="Servicio"
cantidad="1"/>
</cfdi:Conceptos>
- <cfdi:Impuestos totalImpuestosTrasladados="12.41">
  - <cfdi:Traslados>
    <cfdi:Traslado importe="12.41" tasa="16" impuesto="IVA"/>
  </cfdi:Traslados>
</cfdi:Impuestos>
- <cfdi:Complemento>
  <tfd:TimbreFiscalDigital version="1.0" xsi:schemaLocation="http://www.sat.gob.mx/TimbreFiscalDigital
http://www.sat.gob.mx/TimbreFiscalDigital/TimbreFiscalDigital.xsd"
selloSAT="oGJcev1s0QLKlqm9KGOZD8OPj8kaCbHOeQTM7cb2ju55ZAqa0B6EnDTupiHhsQ/F17Q8+x53/HRzY9I3Rnot0+wVJrTZJkVDD6GuqY
noCertificadoSAT="00001000000403442064"
selloCFD="UTszASWbYjoG4sH5UJEu+L+owWYw5U0HZWt29nK/hgOVqe6SJcKX+IU8QI+1lDpAKPk3OAmPidnB2X3OpfK7E6N87KOiw/YJeN0/
FechaTimbrado="2017-11-10T17:44:22" UUID="699A97D2-FF2F-4CD9-98F0-8DDADBB7610E"
xmlns:tfd="http://www.sat.gob.mx/TimbreFiscalDigital"/>
</cfdi:Complemento>
</cfdi:Comprobante>

```

 (<http://www.gob.mx/>) Inicio



Verificación de comprobantes fiscales digitales por internet

A través de esta opción, usted podrá verificar si el comprobante fue certificado por el SAT

Folio fiscal*:

RFC emisor*:

RFC receptor*:



Proporcione los dígitos de la imagen*:

Verificar CFDI

* Datos obligatorios

RFC del emisor	Nombre o razón social del emisor	RFC del receptor	Nombre o razón social del receptor
ANS920709B1A	AUTOSERVICIOS DEL NORTE DE SINALOA, S.A DE C.V.	IMP110114V70	INSTITUTO MUNICIPAL DE PLANEACION URBANA DE SALVADOR ALVARADO

Folio fiscal	Fecha de expedición	Fecha certificación SAT	PAC que certificó
699A97D2-FF2F-4CD9-98F0-8DDADBB7610E	2017-11-10T16:44:21	2017-11-10T17:44:22	IAD121214B34
Total del CFDI	Efecto del comprobante	Estado CFDI	
\$90.00	ingreso	Vigente	

Imprimir

Enlaces

- [Declaración de Accesibilidad \(https://www.gob.mx/accesibilidad\)](https://www.gob.mx/accesibilidad)
- [Política de privacidad \(https://www.gob.mx/privacidad\)](https://www.gob.mx/privacidad)
- [Términos y Condiciones \(https://www.gob.mx/terminos\)](https://www.gob.mx/terminos)
- [Marco Jurídico \(http://www.ordenjuridico.gob.mx\)](http://www.ordenjuridico.gob.mx)
- [Portal de Obligaciones de Transparencia \(http://portaltransparencia.gob.mx\)](http://portaltransparencia.gob.mx)
- [Sistema Infomex \(https://www.infomex.org.mx/gobiernofederal/home.action\)](https://www.infomex.org.mx/gobiernofederal/home.action)
- [INAI \(http://inicio.ifai.org.mx/SitePages/ifai.aspx\)](http://inicio.ifai.org.mx/SitePages/ifai.aspx)
- [Mapa de sitio \(https://www.gob.mx/sitemap\)](https://www.gob.mx/sitemap)

¿Qué es gob.mx?

Es el portal único de trámites, información y participación ciudadana. [Leer más \(https://www.gob.mx/que-es-gobmx\)](https://www.gob.mx/que-es-gobmx)

- [English \(https://www.gob.mx/en/index\)](https://www.gob.mx/en/index)
- [Temas \(https://www.gob.mx/temas\)](https://www.gob.mx/temas)
- [Reformas \(http://reformas.gob.mx\)](http://reformas.gob.mx)

Contacto

Mesa de ayuda: dudas e información
gobmx@funcionpublica.gob.mx

[Denuncia contra servidores públicos \(https://www.gob.mx/tramites/ficha/presentacion-de-quejas-y-denuncias-en-la-sfp/SFP54\)](https://www.gob.mx/tramites/ficha/presentacion-de-quejas-y-denuncias-en-la-sfp/SFP54)

Mantente informado. Suscríbete.

usuario@ejemplo.com



**WILFRIDO BALDENEBRO COTA
BACW540805S6A**

Calle: BOULEVARD ADOLFO LOPEZ MATEOS NORTE No. 1112 Int. 2Col. JUAN COTA, CP: 81224, LOS MOCHIS, AHOME, SINALOA

Régimen fiscal: REGIMEN DE LAS PERSONA FISICA CON ACTIVIDAD EMPRESARIALES Y PROFESIONALES

Factura

No. Comprobante: WFC2671
Lugar de expedición: AHOME, SINALOA
Fecha comprobante: 2017-11-10T11:10:41

RFC: IMP110114V70

Ciente: INSTITUTO MUNICIPAL DE PLANEACION URBANA DE SALVADOR ALVARADO

Domicilio: Calle: BLVD. ANTONIO ROSALES No. 325-C OTE Col. MORELOS, CP: 81460, GUAMUCHIL, SINALOA, MEXICO

Moneda : PESOS

Forma de pago: Pago en una sola exhibición

Método de pago: 01 Efectivo

Número de Cuenta:

Tipo de cambio : 1.000000

Cantidad	Unidad	Descripción	Precio unitario	Importe
1.00	N/A	UN SERVICIO	77.59	77.59

"Este documento es una representación impresa de un CFDI"

Fecha de certificación del CFDI: 2017-11-10T12:11:20
Folio fiscal: ba281e08-8bcc-4af9-98e9-a72a729783bd
Número de serie del certificado de sello digital: 00001000000306214995
Número de serie del certificado de sello digital del SAT: 00001000000404991284

Subtotal	77.59
I.V.A 16.00%	12.41
I.S.R. retenido	
Total	90.00

NOVENTA PESOS 00/100 M.N.

Cadena original del complemento de certificación digital del SAT:

||1.0|ba281e08-8bcc-4af9-98e9-a72a729783bd|2017-11-10T12:11:20|OFHJOXCheLgVclcnL5cB2V/oe5j1dWCLZoFCrohLmDx5h59w4S7cF41qFRue1NMtksMUj8Y61U5sJcGy3af0z6GWCF+2u3/L2T+q6w/dfDVG3OdvHOnYwuYRI9PZD1wzW92Gtyw3S5cQ/9vPupH6PuSsYMckwXtP6INyUHbT=|00001000000404991284||

Sello Digital del Emisor:

OFHJOXCheLgVclcnL5cB2V/oe5j1dWCLZoFCrohLmDx5h59w4S7cF41qFRue1NMtksMUj8Y61U5sJcGy3af0z6GWCF+2u3/L2T+q6w/dfDVG3OdvHOnYwuYRI9PZD1wzW92Gtyw3S5cQ/9vPupH6PuSsYMckwXtP6INyUHbT=

Sello digital del SAT:

kh7QGk59ph03Lw|3dRbwIzhKB5yX6zQXYSQK4IDotSFNnq0QJaJDQvcfypRcySAG5HHsYWd/EgLfN3iuE/jHY6rNdGCWN4u5FcmywvxvQyQMNd8xM2b6ijR+NwX8b2VD1BH4ha3Xc9vV6MnMPPv6yA+BHIG3r2pJ7RjRG03NXwk6A0p8gByRWWfSxCp58N8EBYjpcw



7 AUTOTRANSPORTES DEL NORTE DE SINALOA S.A. DE C.V.
(SERVICIO CON GRAN CALIDAD)
0000844627

Servicio Económico WWSBG

Nombre: VENTA AL PUBLICO EN GENERAL

Origen: CULIACAN CENTRAL

Destino: GUAMUCHIL CENTRAL

Hora: 12:00 a.m. Fecha: 07/11/2017

Importe: \$ 90.00 Camión: 0208 Asiento: 08

Tarifa: NORMAL Usuario: MARCOS

Gracias por su preferencia

TALON PASAJERO GRACIAS POR SU PREFERENCIA
COMPROBANTES FISCALES PIDALO ABOARDA DEL AUTOBUS



```

<?xml version="1.0" encoding="UTF-8"?>
<cfdi:Comprobante xmlns:valededespensa="http://www.sat.gob.mx/valededespensa" xmlns:servicioparcial="http://www.sat.gob.mx/servicioparcialconstruccion"
xmlns:pagoenespecie="http://www.sat.gob.mx/pagoenespecie" xmlns:leyendasFisc="http://www.sat.gob.mx/leyendasFiscales"
xmlns:divisas="http://www.sat.gob.mx/divisas" xmlns:donat="http://www.sat.gob.mx/donat" xmlns:notariospublicos="http://www.sat.gob.mx/notariospublicos"
xmlns:implocal="http://www.sat.gob.mx/implocal" xmlns:xsi="http://www.w3.org/2001/XMLSchema-instance" xmlns:cfdi="http://www.sat.gob.mx/cfd/3"
LugarExpedicion="AHOME, SINALOA" metodoDePago="01 Efectivo" tipoDeComprobante="ingreso" total="90.00" Moneda="PESOS" TipoCambio="1.00"
subTotal="77.59"
certificado="MHEdTCCA12gAwIBAgIUMDAwMDEwMDAwMDAzMDYyMTQ5OTUwDQYJKoZIhvcNAQEFBQAwwGKMTgwNgYDVQQDDC9BLkMuIGRlth
noCertificado="0000100000306214995" formaDePago="Pago en una sola exhibición"
sello="OFHJOXChelGvLcnL5cB2V/oe5j1dWCLZoFCrohLmDx5h59w4S7cF41qFRue1NMtksMUj8Y61U5sJcY3af0z6GWfCF+2u3/L2T+q6w/dfDVG3OdvHOH
fecha="2017-11-10T11:10:41" folio="2671" serie="WFC" version="3.2" xsi:schemaLocation="http://www.sat.gob.mx/cfd/3
http://www.sat.gob.mx/sitio_internet/cfd/3/cfdv32.xsd http://www.sat.gob.mx/implocal http://www.sat.gob.mx/sitio_internet/cfd/implocal/implocal.xsd
http://www.sat.gob.mx/notariospublicos http://www.sat.gob.mx/sitio_internet/cfd/notariospublicos/notariospublicos.xsd http://www.sat.gob.mx/donat
http://www.sat.gob.mx/sitio_internet/cfd/donat/donat11.xsd http://www.sat.gob.mx/divisas http://www.sat.gob.mx/sitio_internet/cfd/divisas/divisas.xsd
http://www.sat.gob.mx/leyendasFiscales http://www.sat.gob.mx/sitio_internet/cfd/leyendasFiscales/leyendasFisc.xsd http://www.sat.gob.mx/pagoenespecie
http://www.sat.gob.mx/sitio_internet/cfd/pagoenespecie/pagoenespecie.xsd http://www.sat.gob.mx/servicioparcialconstruccion
http://www.sat.gob.mx/sitio_internet/cfd/servicioparcialconstruccion/servicioparcialconstruccion.xsd http://www.sat.gob.mx/valededespensa
http://www.sat.gob.mx/sitio_internet/cfd/valededespensa/valededespensa.xsd">
- <cfdi:Emisor nombre="WILFRIDO BALDENEBRO COTA" rfc="BACW540805S6A">
  <cfdi:DomicilioFiscal codigoPostal="81224" pais="MEXICO" estado="SINALOA" municipio="AHOME" localidad="LOS MOCHIS" colonia="JUAN COTA"
  noInterior="2" noExterior="1112" calle="BOULEVARD ADOLFO LOPEZ MATEOS NORTE"/>
  <cfdi:RegimenFiscal Regimen="REGIMEN DE LAS PERSONA FISICA CON ACTIVIDAD EMPRESARIALES Y PROFESIONALES"/>
</cfdi:Emisor>
- <cfdi:Receptor nombre="INSTITUTO MUNICIPAL DE PLANEACION URBANA DE SALVADOR ALVARADO" rfc="IMP110114V70">
  <cfdi:Domicilio codigoPostal="81460" pais="MEXICO" estado="SINALOA" municipio="GUAMUCHIL" colonia="MORELOS" noExterior="325-C OTE"
  calle="BLVD. ANTONIO ROSALES"/>
</cfdi:Receptor>
- <cfdi:Conceptos>
  <cfdi:Concepto importe="77.59" valorUnitario="77.59" descripcion="UN SERVICIO" unidad="N/A" cantidad="1.00"/>
</cfdi:Conceptos>
- <cfdi:Impuestos totalImpuestosTrasladados="12.41">
  - <cfdi:Traslados>
    <cfdi:Traslado importe="12.41" tasa="16.00" impuesto="IVA"/>
  </cfdi:Traslados>
</cfdi:Impuestos>
- <cfdi:Complemento>
  <tfd:TimbreFiscalDigital xmlns:xsi="http://www.w3.org/2001/XMLSchema-instance" version="1.0"
  xsi:schemaLocation="http://www.sat.gob.mx/TimbreFiscalDigital http://www.sat.gob.mx/TimbreFiscalDigital/TimbreFiscalDigital.xsd"
  xmlns:tfd="http://www.sat.gob.mx/TimbreFiscalDigital"
  selloSAT="kh7QGk59ph03Lwj13dRbw1zhKB5yX6zQXYSQK4IDotSfNnq0QJaJDQvcfypRcySAG5HHsYwD/EgLkfn3iuE/jHY6rNdGCWN4u5FcmY
  noCertificadoSAT="00001000000404991284"
  selloCFD="OFHJOXChelGvLcnL5cB2V/oe5j1dWCLZoFCrohLmDx5h59w4S7cF41qFRue1NMtksMUj8Y61U5sJcY3af0z6GWfCF+2u3/L2T+q6w
  FechaTimbrado="2017-11-10T12:11:20" UUID="ba281e08-8bcc-4af9-98e9-a72a729783bd"/>
  - <implocal:ImpuestosLocales version="1.0" TotaldeRetenciones="0.00" TotaldeTraslados="0.00">
    <implocal:TrasladosLocales Importe="0.00" TasadeTraslado="0.00" ImpLocTrasladado="0"/>
  </implocal:ImpuestosLocales>
</cfdi:Complemento>
</cfdi:Comprobante>

```

 (http://www.gob.mx/) Inicio



Verificación de comprobantes fiscales digitales por internet

A través de esta opción, usted podrá verificar si el comprobante fue certificado por el SAT

Folio fiscal*:

RFC emisor*:

RFC receptor*:

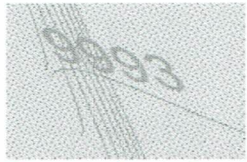

Proporcione los dígitos de la imagen*:

Verificar CFDI

* Datos obligatorios

RFC del emisor	Nombre o razón social del emisor	RFC del receptor	Nombre o razón social del receptor
BACW540805S6A	WILFRIDO BALDENEBRO COTA	IMP110114V70	INSTITUTO MUNICIPAL DE PLANEACION URBANA DE SALVADOR ALVARADO

Folio fiscal	Fecha de expedición	Fecha certificación SAT	PAC que certificó
BA281E08-8BCC-4AF9-98E9-A72A729783BD	2017-11-10T11:10:41	2017-11-10T12:11:20	MSE090205D9A
Total del CFDI	Efecto del comprobante	Estado CFDI	
\$90.00	ingreso	Vigente	

Imprimir

Enlaces

- [Declaración de Accesibilidad \(https://www.gob.mx/accesibilidad\)](https://www.gob.mx/accesibilidad)
- [Política de privacidad \(https://www.gob.mx/privacidad\)](https://www.gob.mx/privacidad)
- [Términos y Condiciones \(https://www.gob.mx/terminos\)](https://www.gob.mx/terminos)
- [Marco Jurídico \(http://www.ordenjuridico.gob.mx\)](http://www.ordenjuridico.gob.mx)
- [Portal de Obligaciones de Transparencia \(http://portaltransparencia.gob.mx\)](http://portaltransparencia.gob.mx)
- [Sistema Infomex \(https://www.infomex.org.mx/gobiernofederal/home.action\)](https://www.infomex.org.mx/gobiernofederal/home.action)
- [INAI \(http://inicio.ifai.org.mx/SitePages/ifai.aspx\)](http://inicio.ifai.org.mx/SitePages/ifai.aspx)
- [Mapa de sitio \(https://www.gob.mx/sitemap\)](https://www.gob.mx/sitemap)

¿Qué es gob.mx?

Es el portal único de trámites, información y participación ciudadana. [Leer más \(https://www.gob.mx/que-es-gobmx\)](https://www.gob.mx/que-es-gobmx)

- [English \(https://www.gob.mx/en/index\)](https://www.gob.mx/en/index)
- [Temas \(https://www.gob.mx/temas\)](https://www.gob.mx/temas)
- [Reformas \(http://reformas.gob.mx\)](http://reformas.gob.mx)

Contacto

Mesa de ayuda: dudas e información
gobmx@funcionpublica.gob.mx

[Denuncia contra servidores públicos \(https://www.gob.mx/tramites/ficha/presentacion-de-quejas-y-denuncias-en-la-sfp/SFP54\)](https://www.gob.mx/tramites/ficha/presentacion-de-quejas-y-denuncias-en-la-sfp/SFP54)

Mantente informado. Suscríbete.

usuario@ejemplo.com

TAXIS



Circuito Manuel J. Clouthier No. 6000
Col. Tres Ríos Central
Milenium Regional
C.P. 80100
Culiacán, Sinaloa.

NOTA DE REMISION

Nº 4946

FECHA

DIA MES AÑO

NOMBRE

DIRECCION

CIUDAD

CANT.	DESCRIPCION	PRECIO UNIT.	IMPORTE
-------	-------------	--------------	---------

SERVICIO DE TAXI
24 HORAS

TOTAL 70.00

TAXIS



Circuito Manuel J. Clouthier No. 6000
Col. Tres Ríos Central
Milenium Regional
C.P. 80100
Culiacán, Sinaloa.

NOTA DE REMISION

Nº 0879

FECHA

DIA MES AÑO

NOMBRE

DIRECCION

CIUDAD

CANT.	DESCRIPCION	PRECIO UNIT.	IMPORTE
-------	-------------	--------------	---------

SERVICIO DE TAXI
24 HORAS

TOTAL 70.00